根基營造『桃園會展中心統包工程』

施工（查驗、試驗）紀錄—水電工程照片

	拍攝日期： 111 年 03 月 18 日 地點： 2F B1、B2 區 說明: 全區相片		拍攝日期： 111 年 03 月 18 日 地點： 2F B1、B2 區 說明: 全區相片
	拍攝日期： 111 年 03 月 18 日 地點： 2F A3、A4、A5& 2F B1 區 說明: 全區相片		拍攝日期： 111 年 03 月 18 日 地點： 2F A1 區 說明: 全區相片

根基營造『桃園會展中心統包工程』

施工（查驗、試驗）紀錄—水電工程照片

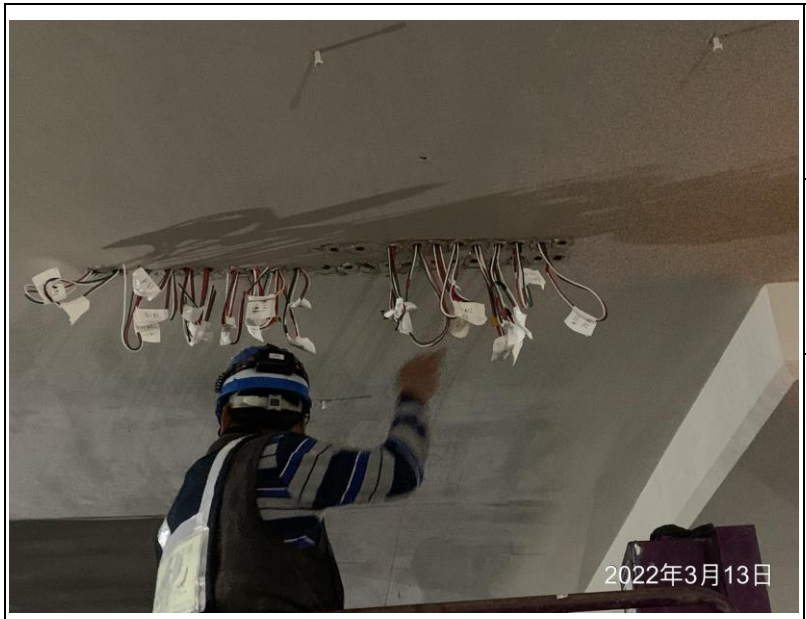	拍攝日期： 111 年 03 月 13 日 地點： B1F B1 區 說明: 照明系統配線施作		拍攝日期： 111 年 03 月 13 日 地點： B1F B1 區 說明: 照明系統配線施作
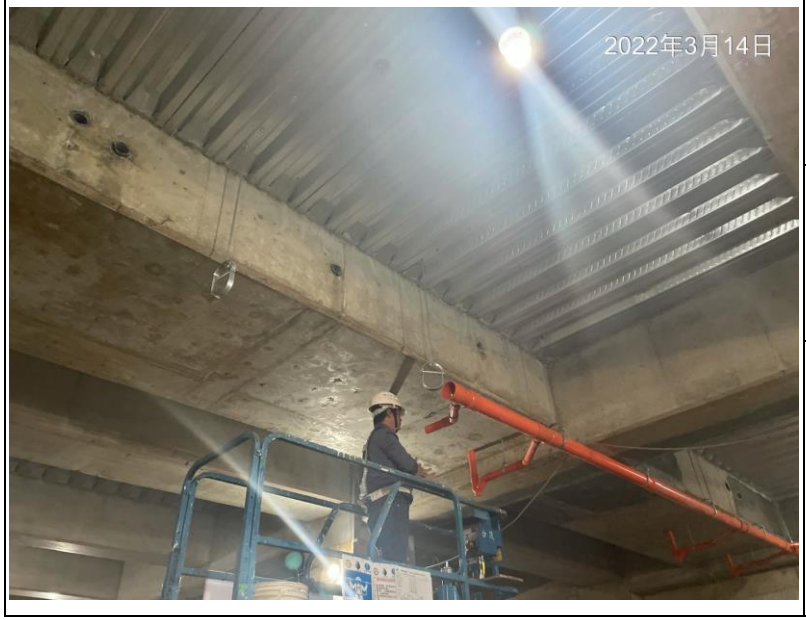	拍攝日期： 111 年 03 月 14 日 地點： 1F A1 區 說明: 給排水系統配管施作		拍攝日期： 111 年 03 月 14 日 地點： B1F A2 區 說明: 消防泡沫系統配管施作

根基營造『桃園會展中心統包工程』

施工（查驗、試驗）紀錄—水電工程照片

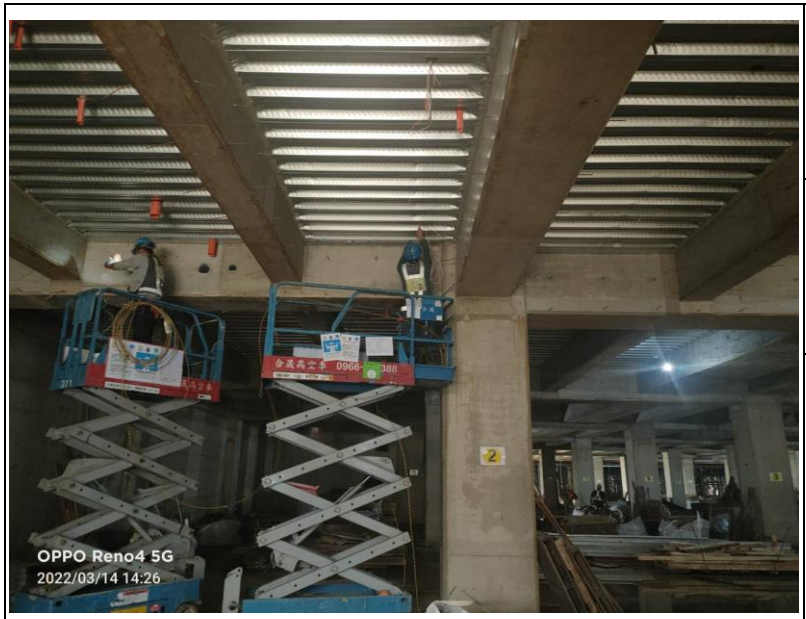	拍攝日期： 111 年 03 月 14 日 地點： 1F A1 區 說明: 照明系統配線施作	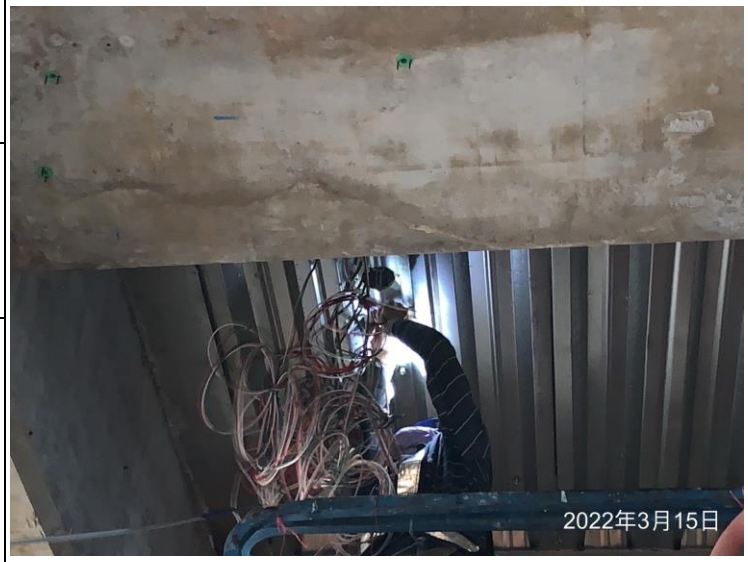	拍攝日期： 111 年 03 月 15 日 地點： B1F A1 區 說明: 照明系統配線施作
	拍攝日期： 111 年 03 月 16 日 地點： 1F A1 區 說明: 動力線槽固定架施作	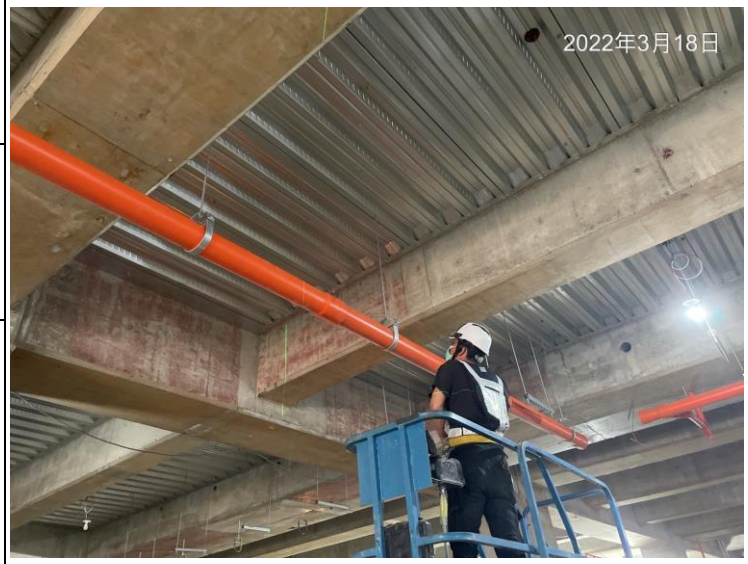	拍攝日期： 111 年 03 月 18 日 地點： 1F A1 區 說明: 給排水系統配管施作

根基營造『桃園會展中心統包工程』

施工（查驗、試驗）紀錄—水電工程照片

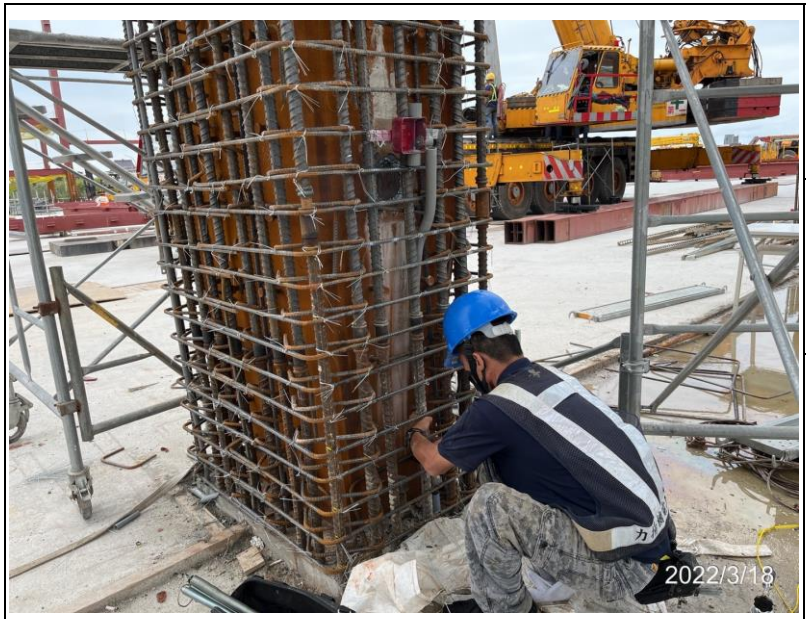	拍攝日期： 111 年 03 月 17 日 地點： B1F A2、A3 區 說明: 消防系統配管施作	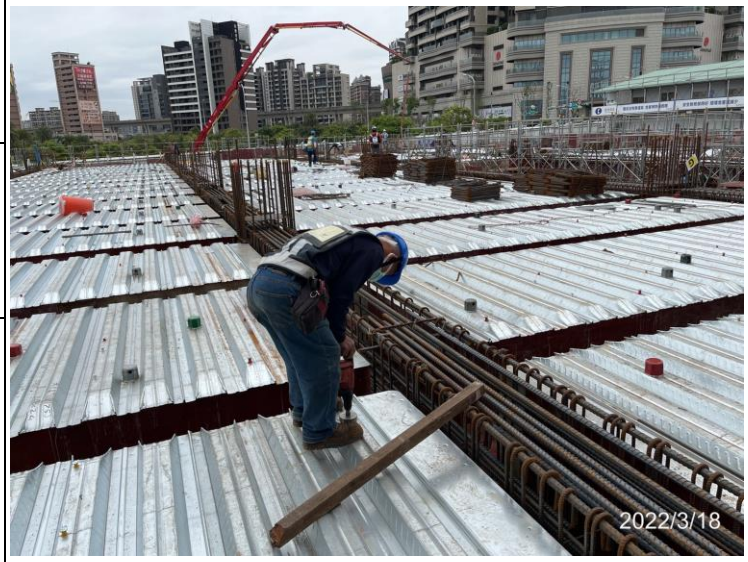	拍攝日期： 111 年 03 月 17 日 地點： B1F A2、A3 區 說明: 機電系統 RC 版面放樣
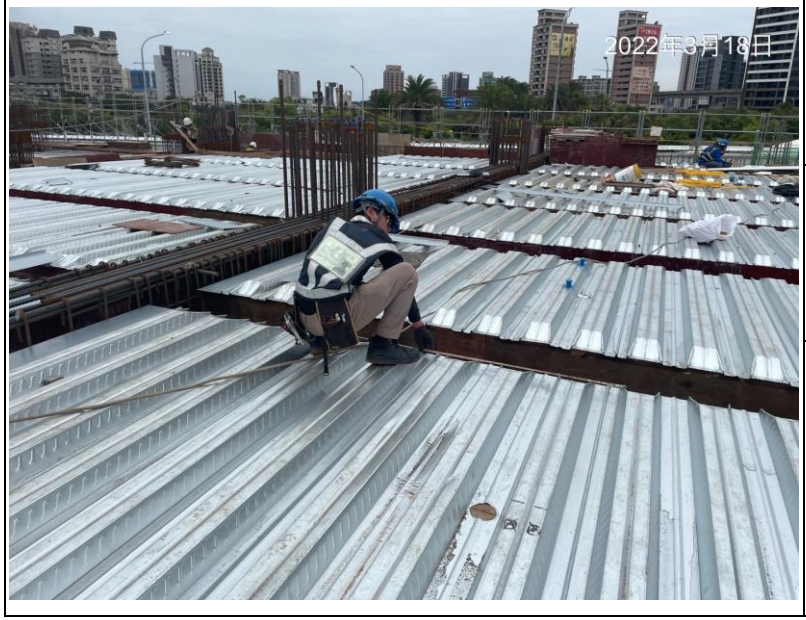	拍攝日期： 111 年 03 月 18 日 地點： 2F B1、B2 區 說明: 機電系統 RC 版面放樣	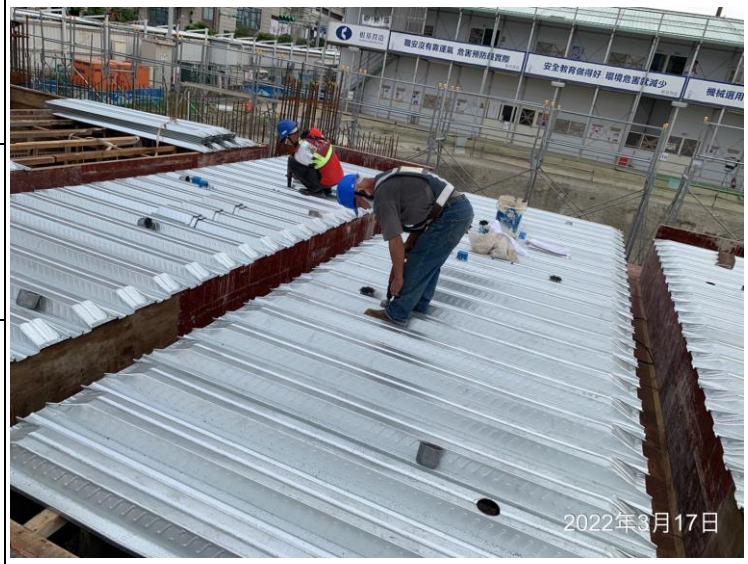	拍攝日期： 111 年 03 月 17 日 地點： 2F B1、B2 區 說明: 機電系統 RC 版面放樣

根基營造『桃園會展中心統包工程』

施工（查驗、試驗）紀錄—水電工程照片

	拍攝日期： 111 年 03 月 17 日 地點： B1F 置料區 說明: EMT 管監造二級查驗		拍攝日期： 111 年 03 月 17 日 地點： B1F 置料區 說明: EMT 管監造二級查驗
	拍攝日期： 111 年 03 月 17 日 地點： B1F 置料區 說明: 燈具線槽監造二級查驗		拍攝日期： 111 年 03 月 17 日 地點： B1F 置料區 說明: 燈具線槽監造二級查驗

根基營造『桃園會展中心統包工程』

施工（查驗、試驗）紀錄—水電工程照片

拍攝日期：
111 年 03 月 17 日

地點：
2F 工務所

說明:
消防撒水頭監造二級查驗

拍攝日期：
111 年 03 月 17 日

地點：
2F 工務所

說明:
消防泡沫頭監造二級查驗

拍攝日期：
111 年 03 月 17 日

地點：
1F 置料區

說明:
不銹鋼被覆管監造二級查驗

拍攝日期：
111 年 03 月 17 日

地點：
1F 置料區

說明:
不銹鋼被覆管監造二級查驗

根基營造『桃園會展中心統包工程』

施工（查驗、試驗）紀錄—水電工程照片

	拍攝日期： 111 年 03 月 08 日		拍攝日期： 111 年 03 月 08 日
	地點： 1F 置料區		地點： 1F 置料區
	說明: PVC 管材料進場二級查驗		說明: PVC 管材料進場二級查驗
	拍攝日期： 111 年 03 月 08 日		拍攝日期： 111 年 03 月 08 日
	地點： 1F 置料區		地點： 1F 置料區
	說明: PVC 管材料進場二級查驗		說明: PVC 管材料進場二級查驗